SALLE DE QUARTIER
ATELIER TÉQUI

Élevée en bord de route à l'entrée du centre bourg, la nouvelle salle de quartier des Terres blanches ambitionne de structurer un environnement bâti hétérogène. Cet équipement polyvalent principalement destiné aux seniors prend la forme d'un polygone irrégulier, couvert par une toiture-terrasse végétalisée. Une silhouette qui lui donne un caractère contemporain radical, souligné par le traitement extérieur en béton brut. L'enveloppe alterne ainsi pans vitrés, cadrés sur le paysage, et plaques de béton préfabriqué matricé selon un motif minéral linéaire. Au sud, la façade déborde en porte-à-faux pour former un auvent protégeant l'accès à la salle. Un sas vitré ouvre sur un volume au plan simple, distribuant les espaces techniques et les pièces humides en rive sud, le reste étant occupé par une grande salle de 196 m², ouverte par deux larges baies.

Photos Hervé Abbadie

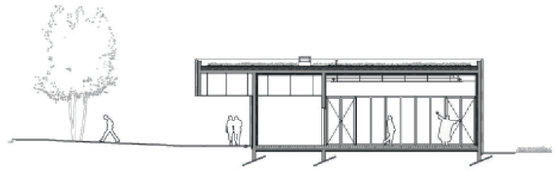

COUPE TRANSVERSALE

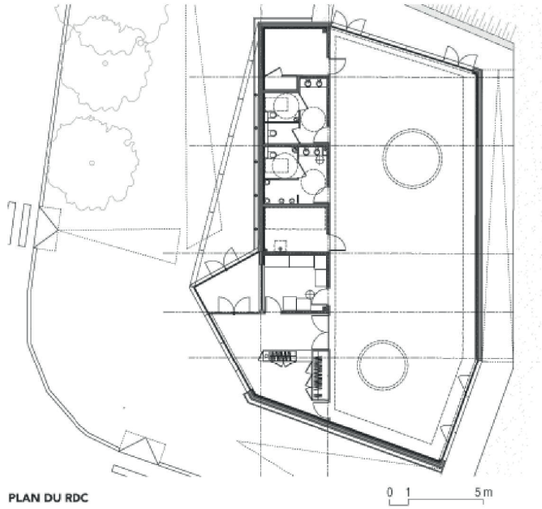

PLAN DU RDC

LIEU : Amilly, Loiret

MAÎTRISE D'OUVRAGE : Ville d'Amilly

MAÎTRISE D'ŒUVRE : Atelier d'architecture Téqui – Louis Téqui, architecte mandataire, Léa Duverger, responsable du projet ; Yves Saouas, économiste ; AGS, BET fluides et thermique

PROGRAMME : salle de quartier

SURFACE : 333 m² Shon

COÛT : 685 000 € HT