PÔLE DE RECHERCHE AGRONOMIQUE
ATELIER TÉQUI

Le projet regroupe le laboratoire d'analyse des sols (LAS) et l'unité mixte de recherche (UMT) de l'université d'Artois, afin de mutualiser leurs moyens, donner une meilleure visibilité à la recherche agronomique et encourager l'agriculture raisonnée dans la région. Implanté sur l'ancien parking d'un marché aux bestiaux, aux portes d'Arras, le nouveau pôle de recherche révèle une sobriété constructive et une expression architecturale minimale. Le principal volume de deux niveaux est en ossature et bardage bois (Douglas autoclave) avec des planchers bois-béton autorisant de grandes portées sans poteaux intermédiaires dans les laboratoires comme dans les bureaux. L'entrée est marquée par un volume plus haut et plus massif en béton matricé « travertin », dont les voiles ont été préfabriqués en usine. A l'intérieur, les nombreux réseaux nécessaires au fonctionnement des laboratoires sont visibles et accessibles pour faciliter la maintenance, mais aussi démontrer le caractère technique des espaces de travail. Ceux-ci sont baignés de lumière naturelle grâce à une organisation spatiale articulée autour d'un patio, à la fois lieu de détente et de potentielles futures évolutions du bâtiment. *L.P.*

PLAN D'ÉTAGE

LIEU : Saint-Laurent-Blangy (Pas-de-Calais)

MAÎTRISE D'OUVRAGE : Institut national de recherche pour l'agriculture, l'alimentation et l'environnement (INRAE) - université d'Artois

MAÎTRISE D'ŒUVRE : Atelier Téqui Architectes, mandataire ; OTE ingénierie, BET TCE ; Otelio, BE environnemental ; CI Tech, BE laboratoires

PROGRAMME : pôle de R & D agronomique et agroalimentaire du Grand Arras avec laboratoires (690 m²), bureaux (284 m²), espaces partagés (183 m²), locaux techniques (70 m²), support (109 m²), stockage et archivage (106 m²)

SURFACE : 1 821 m² SP

COÛT : 4,20 M€ HT

COUPE

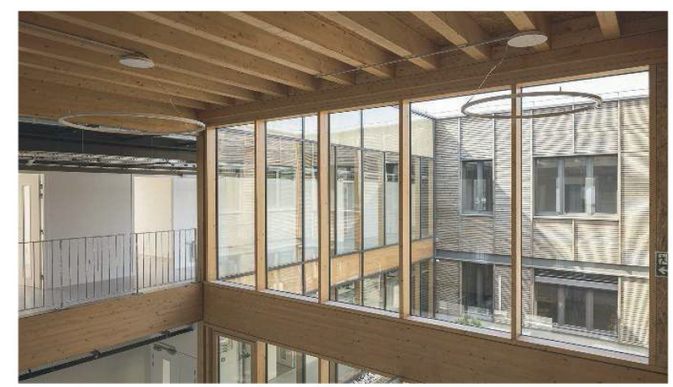

Photos Nicolas da Silva Lucas